大分空港内のお店で使えます！
誰でも購入可能

プレミアム率 20%

Oita Airport

大分空港Pay

5,000円で6,000(6,000pt)円分使える！

9月1日 朝9時より 販売開始

販売・利用期間：2026年9月1日(火)▶11月30日(月)

※ご利用は本事業の加盟店に限ります。　※ポイントは期限を過ぎると利用できなくなります。

※期間内であっても販売総額に達し次第、販売を終了します。

購入上限額

1名あたり最大2口・**1万円**まで購入可能
(1名2口12,000ptまで)※プレミアム率20%

以下の手順に沿ってご利用いただけます。

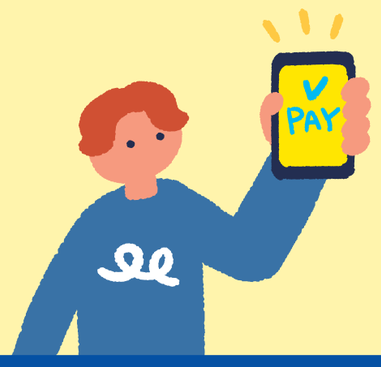

お申し込みは
こちらから

対象店舗　大分空港内商品券事業加盟店11店舗

3F

食 和風レストラン なゝ瀬

食 すし処　宙(そら)

食 味噌亭

食 ロイヤルホスト 大分空港店

2F

食 Standard Coffee

買 空の駅「旅人」(たびと)

買 JAL PLAZA(搭乗待合室内)

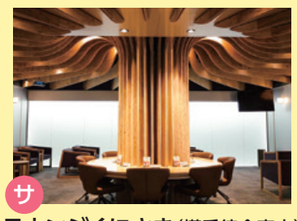
サ ラウンジくにさき(搭乗待合室内)

1F

買 セブン-イレブン大分空港店

サ ウェルビー大分空港店

国際線

買 免税店(国際線出国待合室内)

食 飲食
買 物販
サ その他サービス

大分空港Payの購入・ご利用方法

① 会員登録

二次元コードから、「会員登録はこちら」をタップ

利用するメールアドレスを入力して会員情報を入力することで完了

② ログイン

二次元コードから、メールアドレスとパスワードを入力してログイン

ログイン完了

③ 購入する

トップ画面の「電子チケットを探す」から、「大分空港Pay」をタップ

「購入手続きへ進む」をタップ

必要な情報を入力して購入手続きへ。クレジットカード払いに対応

④ 利用する

トップ画面の「電子チケットを利用する」から、「チケットを開く」をタップ

「コード読み取り」から二次元コードを読み取って購入額を店員と確認して決済完了

ご利用についてのお問い合わせ

大分航空ターミナル株式会社
総務部総務課（受付時間 平日 9:00～17:00）

TEL.0978-67-3800

Oita Air Terminal Co.,Ltd 70th ANNIVERSARY